Jerarquía del servicio en Wialon

Andrei Liatsetski
Especialista de Implementaciones de Wialon

Telematics
Partner conference

¿Cómo construir una estructura correcta?

La estructura adecuada de las cuentas facilita la realización de servicios

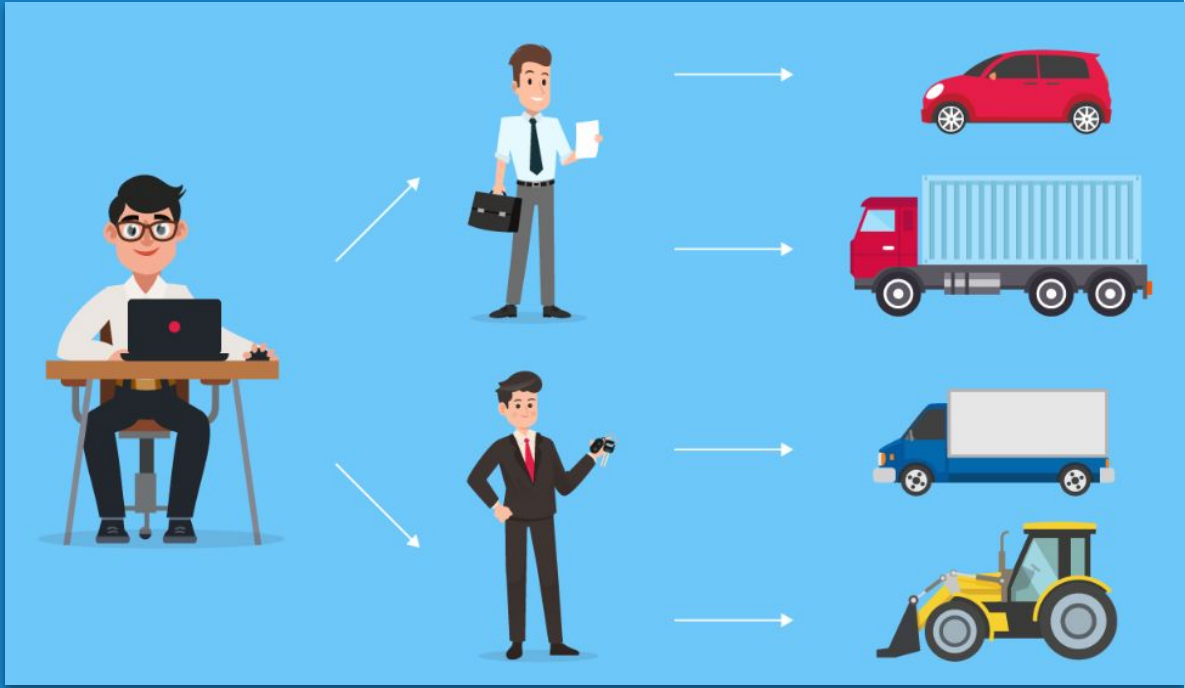

Creación de jerarquía: los elementos centrales.

- La unidad - es un activo conectado al sistema
- El usuario - es un humano que tiene acceso al sistema
- El recurso contiene geocercas, tareas, notificaciones, conductores, remolques, pasajeros, plantillas de informes y pedidos
- La cuenta incluye todos los elementos mencionados anteriormente

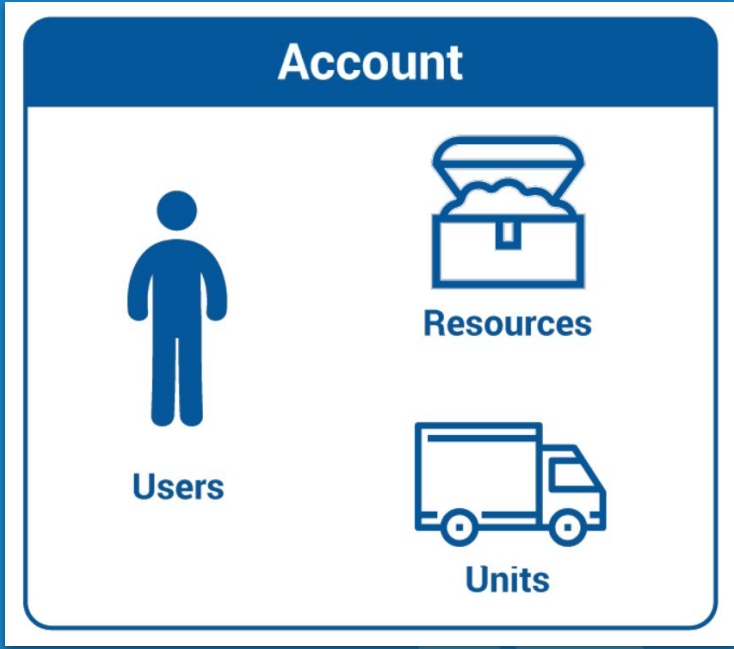

Tómelo como regla: cada nuevo cliente obtiene una cuenta separada

Creando jerarquía: ¿cómo evitar errores?

- Top - es la cuenta del nivel superior
- Manager - es la cuenta para manejar el servicio
- Client - es la cuenta creada para el cliente

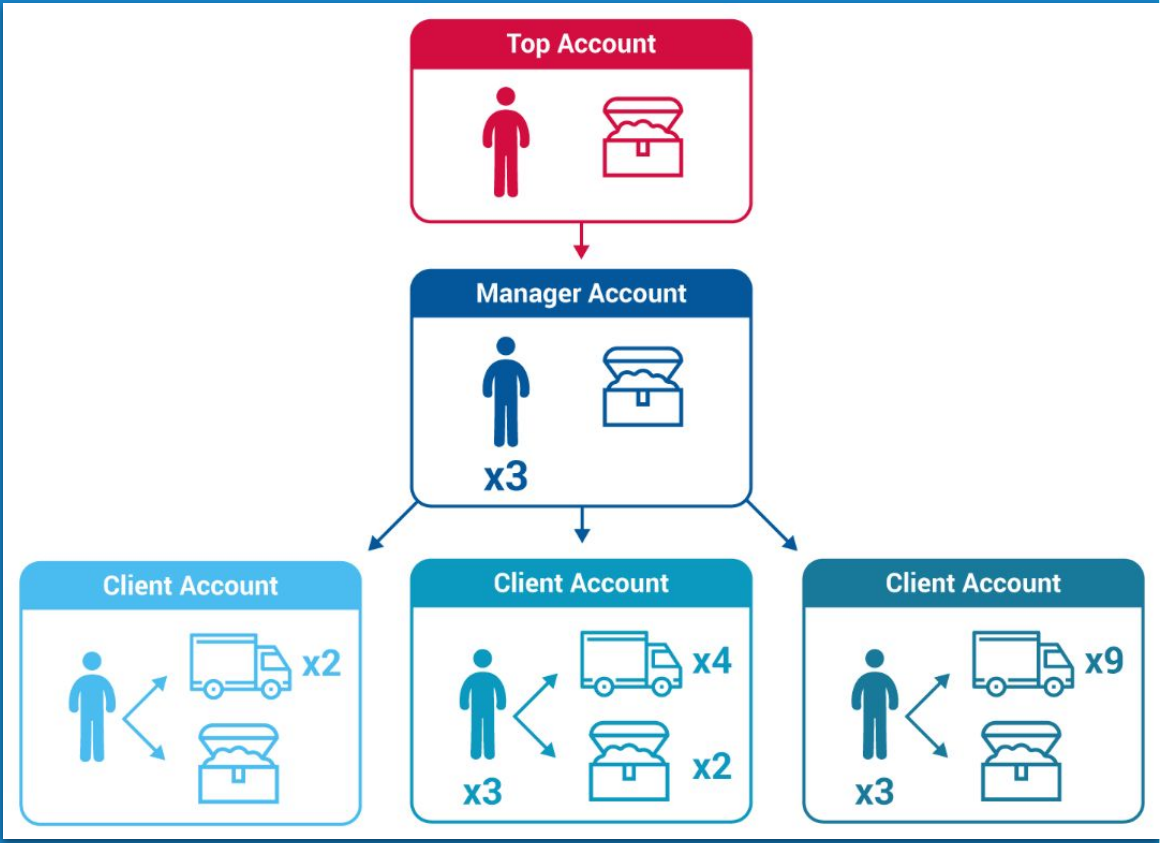

Estructura incorrecta

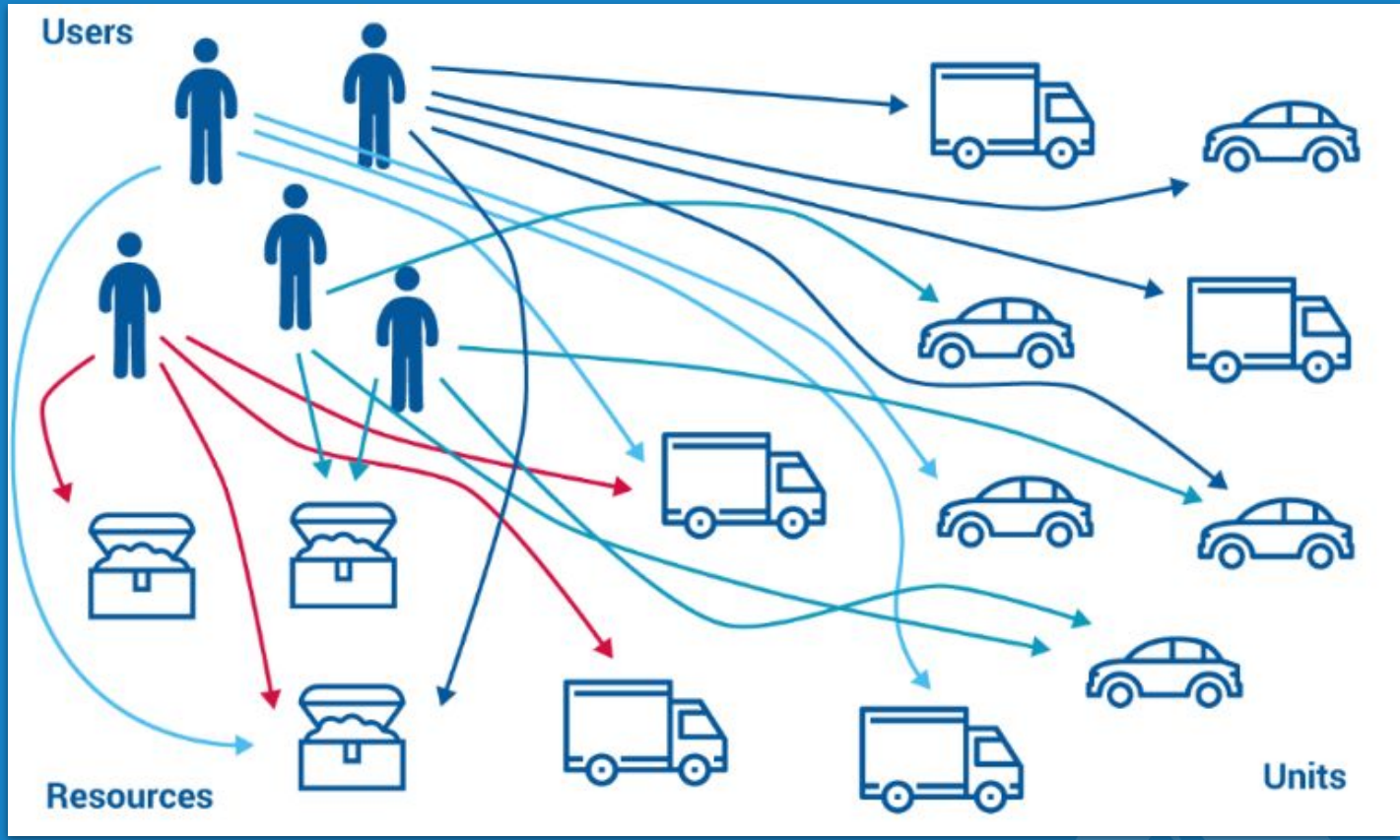

Servicios y Derechos de acceso

Ajustamos la cuenta

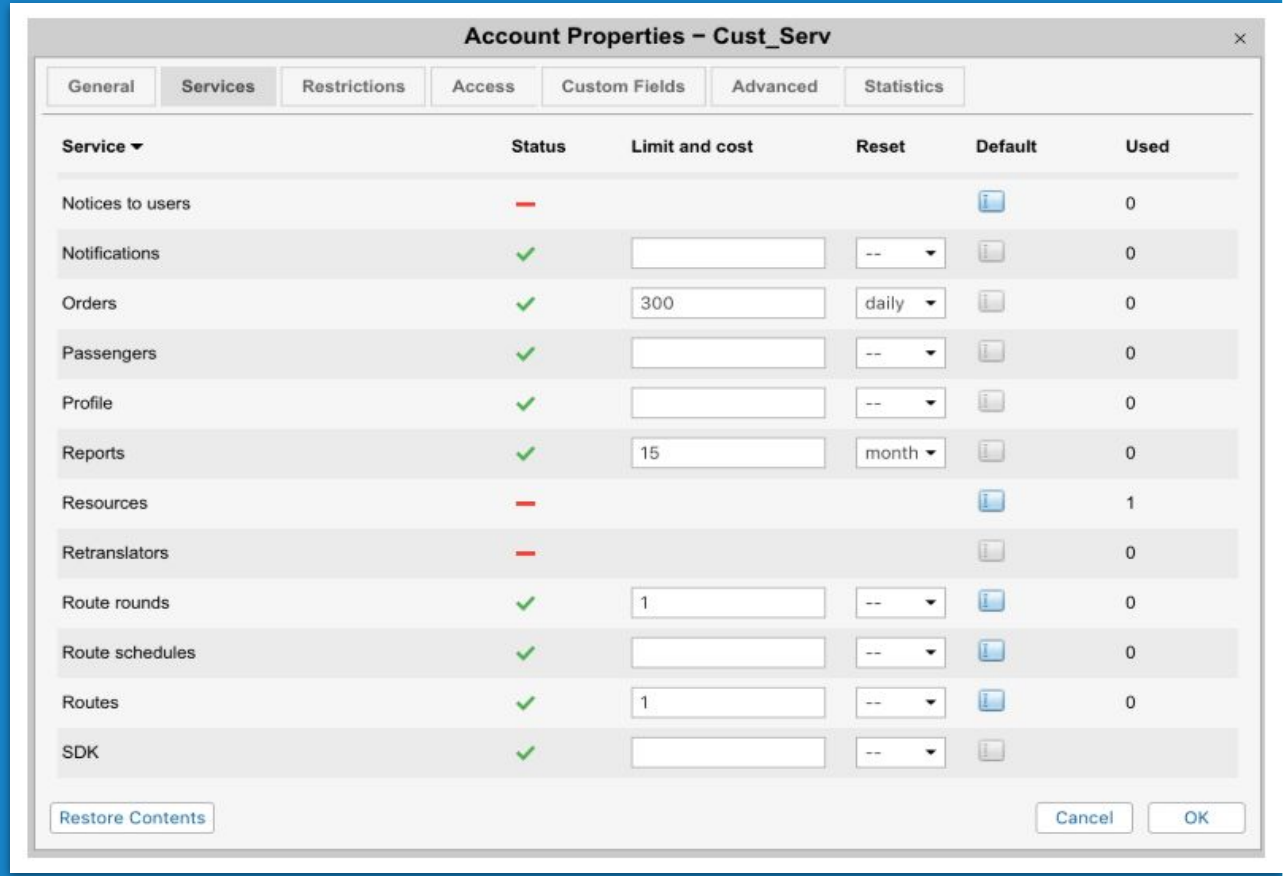

Service	Status	Limit and cost	Reset	Default	Used
Notices to users	—				0
Notifications	✓		--		0
Orders	✓	300	daily		0
Passengers	✓		--		0
Profile	✓		--		0
Reports	✓	15	month		0
Resources	—				1
Retranslators	—				0
Route rounds	✓	1	--		0
Route schedules	✓		--		0
Routes	✓	1	--		0
SDK	✓		--		

Servicios y Derechos de acceso

Antes

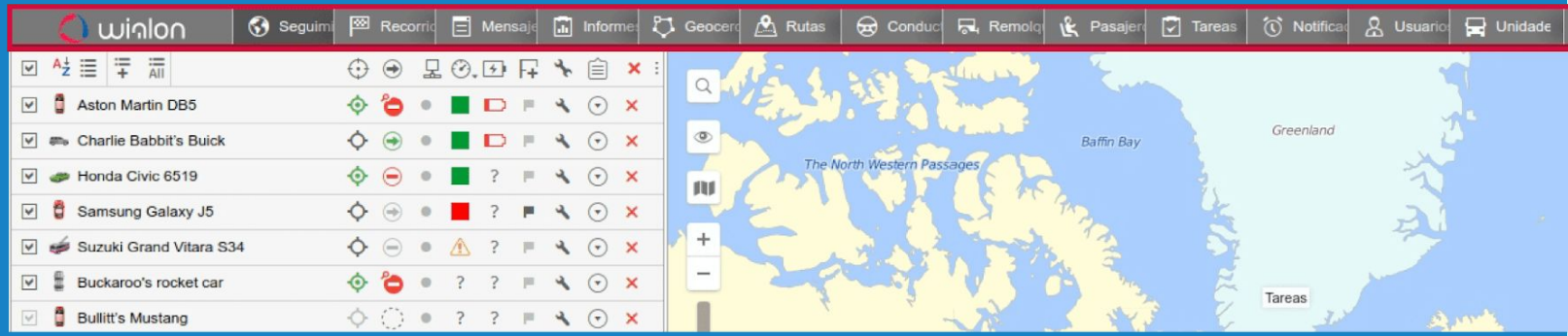

Después

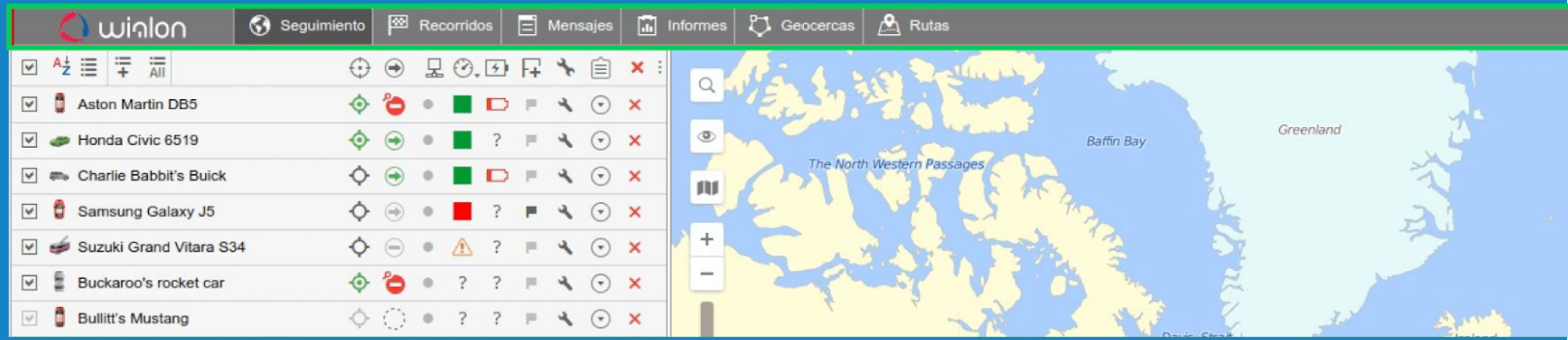

Servicios y Derechos de acceso

Antes

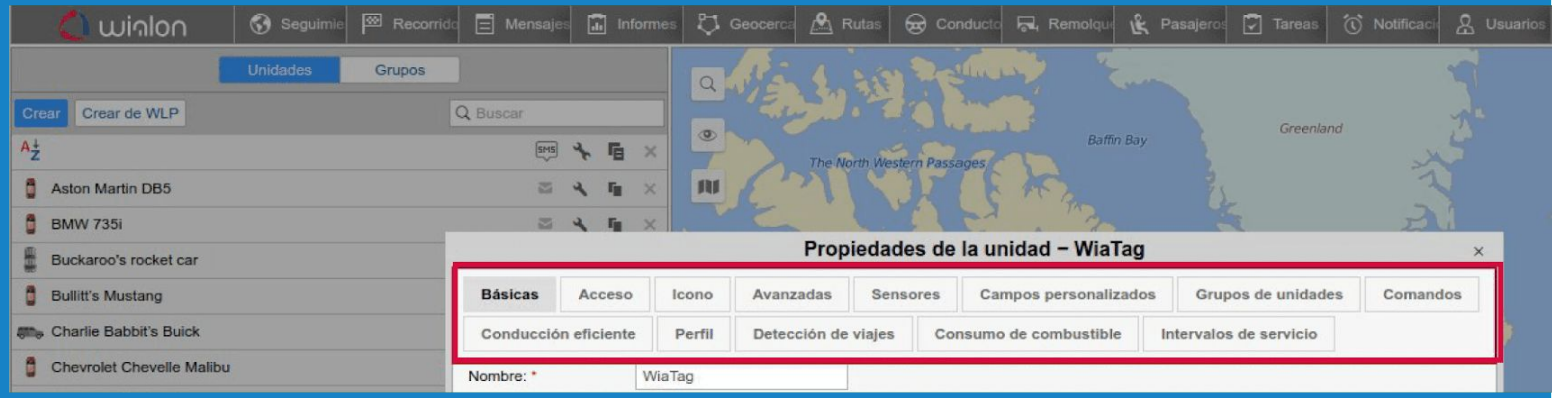

Después

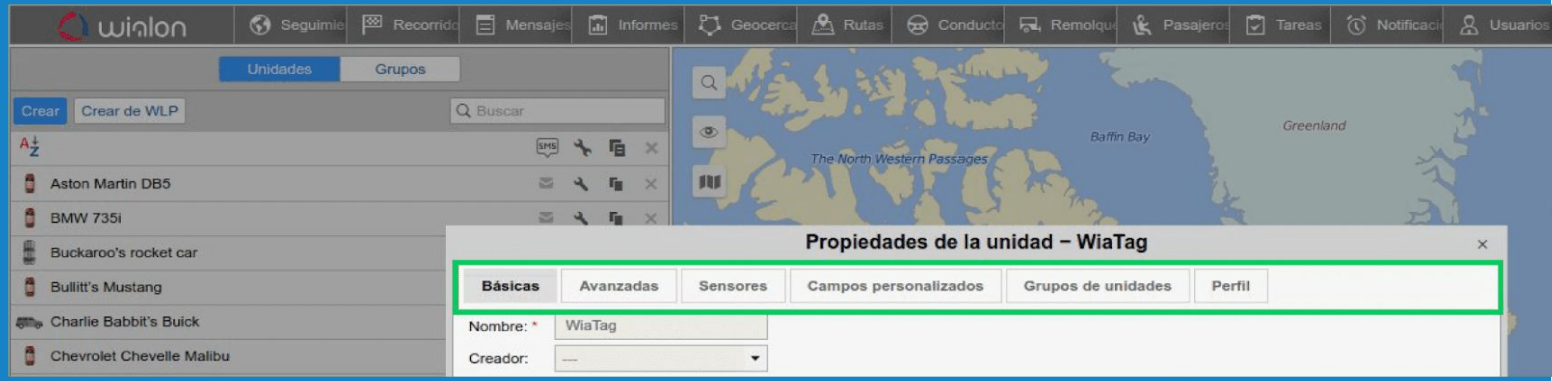

Resumiendo resultados

- La estructura recomendada hace que las cuentas "pesadas" sean más rápidas. Lo sentirá con cada unidad agregada al sistema

- Puede especificar diferentes períodos de almacenamiento solo para cuentas separadas

- Una jerarquía correcta significa una facturación adecuada cuando utiliza el servicio de Google Maps, donde el costo depende de la cantidad de unidades disponibles para el usuario

Andrei Liatsetski

Especialista de Implementaciones de Wialon

andl@gurtam.com

¡Gracias por su atención!

Andrei Liatsetski (Gurtam)
Especialista de Implementaciones de Wialon

Telematics
Partner conference